

QUADRO DE PEÇAS HIDROSSANITÁRIAS E ACESSÓRIOS		
COD.	DESCRIÇÃO	QTD.
01	VASO SANITÁRIO ALTEADA PARA PORTADORES DE DEFICIÊNCIA FÍSICA S/ FURO FRONTAL	04
02	LAVATÓRIO DE LOUÇA INDIVIDUAL COLUNA SUSPENSA PARA PORTADORES DE DEFICIÊNCIA FÍSICA, TORNEIRA DE MESA PARA LAVATÓRIO, TIPO ALAVANCA MONOCOMANDO, C/ TEMPORIZADOR E AÇÃO MANTENDO HIDROMECÂNICO	03
03	BANCADEIRA DE GRANITO C/ CUBA DE LOUÇA DE SEMI ENCAIXE QUADRADA TORNEIRA DE MESA PARA LAVATÓRIO, TIPO ALAVANCA MONOCOMANDO, C/ TEMPORIZADOR E AÇÃO MANTENDO HIDROMECÂNICO	01
04	BARRA DE APOIO EM INOX L=40 CM	12
05	BARRA DE APOIO EM INOX L=80 CM	07
06	BARRA DE APOIO ARTICULADA EM INOX L=70 CM	03
07	BARRA DE APOIO EM L EM INOX L=80 CM	01
08	DISPENSER PAPEL HIGIÊNICO	04
09	DISPENSER PARA PAPEL TOALHA	04
10	DISPENSER PARA SABONETE LÍQUIDO	04
11	ASSENTO ARTICULADO PARA BANHO	01
12	CHIEIRO C/ DESVIADOR E DUCHA MANUAL	01
13	SISTEMA DE ALARME COM INDICADOR AUDIOVISUAL	04
14	ESPELHO	04

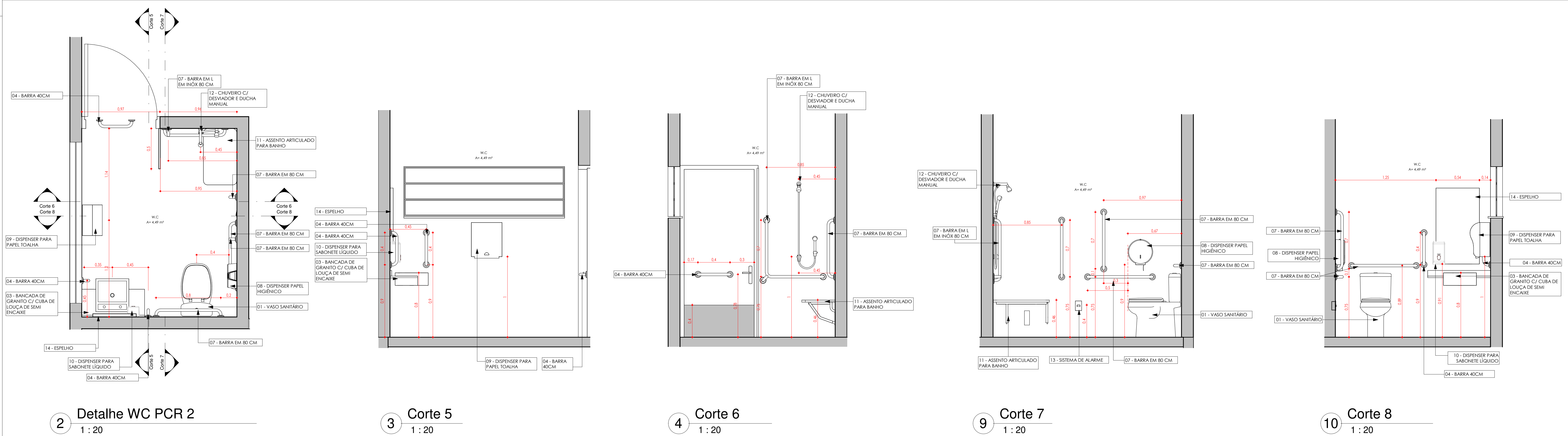

NOTAS:  
1. As cotas são dimensionadas em projeto deverão seguir a NBR 13.531 e NBR 6492 - Representação e Elaboração de Projetos de Engenharia;  
2. O projeto foi desenvolvido baseado nas NBR 9050 - Acessibilidade e edificações, mobiliário, espaços e equipamentos urbanos;  
3. Toda cota indicada e sujeita a confirmação na obra.

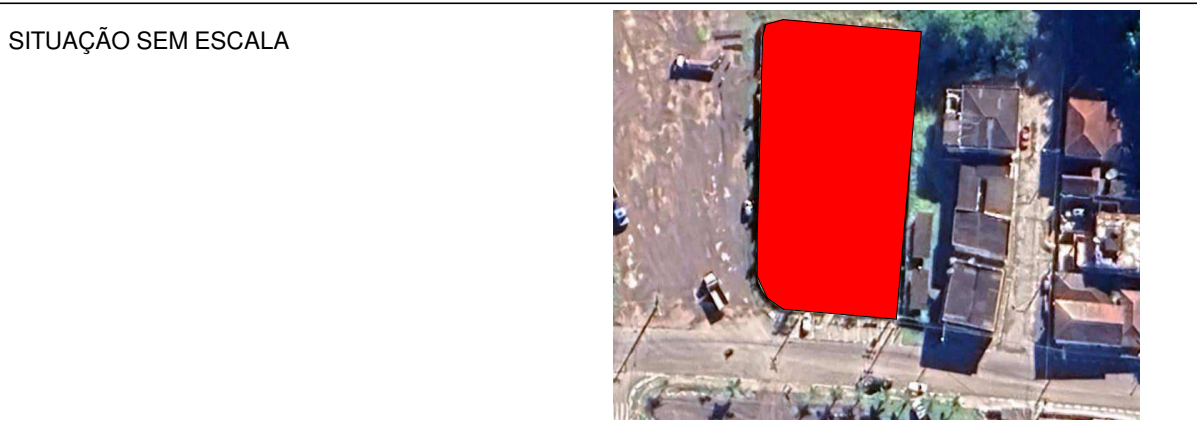
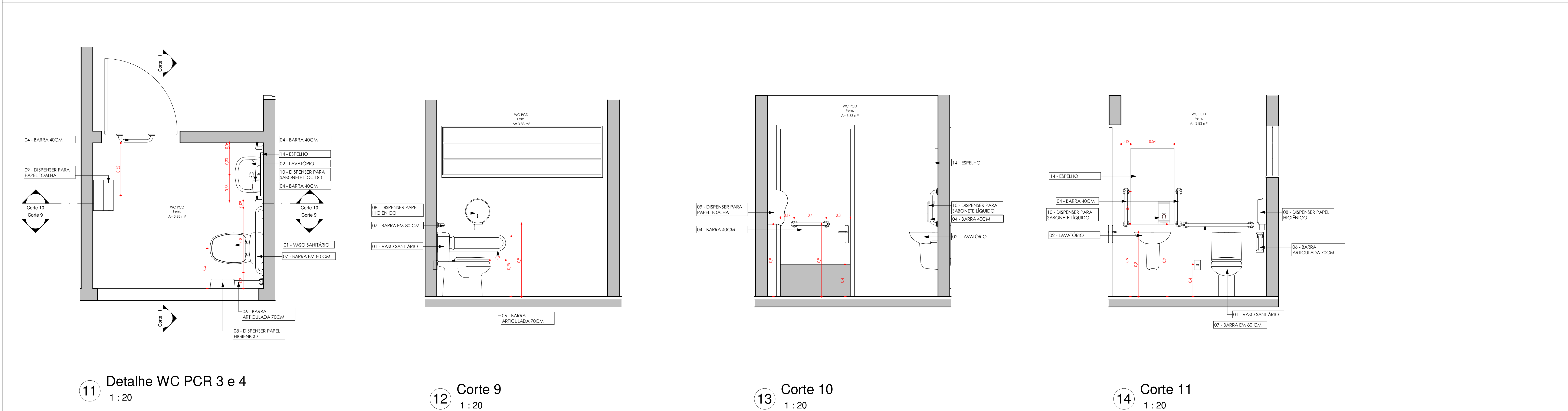

<b>citplan</b> Planejamento em Construção Civil		
<b>CÂMARA MUNICIPAL DE MIRACATU</b>		
PROPRIETÁRIO: <b>CÂMARA MUNICIPAL DE MIRACATU</b>		
ENDEREÇO DA OBRA: <b>AVENIDA WASHINGTON LUIZ, 200 - CENTRO MIRACATU - SP</b>		RR: SH1517070400CT001
DESENHADO POR: <b>PATRICIA XAVIER</b>		REVISÃO: R01
APROVADO POR: <b>BRUNO CITRON</b>		ETAPA: PROJETO EXECUTIVO
RESPONSÁVEL TÉCNICO: <b>ANA R. CITRON ARQUITETA - CAU - SP A140614-0</b>		DATA: 02/2025
ARQUIVO CITPLAN: AQ-PE-CÂMARA.R01		ESCALA: Como indicado
		FOLHA: <b>AQ-06</b>